

MAPA DE VEGETAÇÃO DO MUNICÍPIO DE BAEPENDI - MG

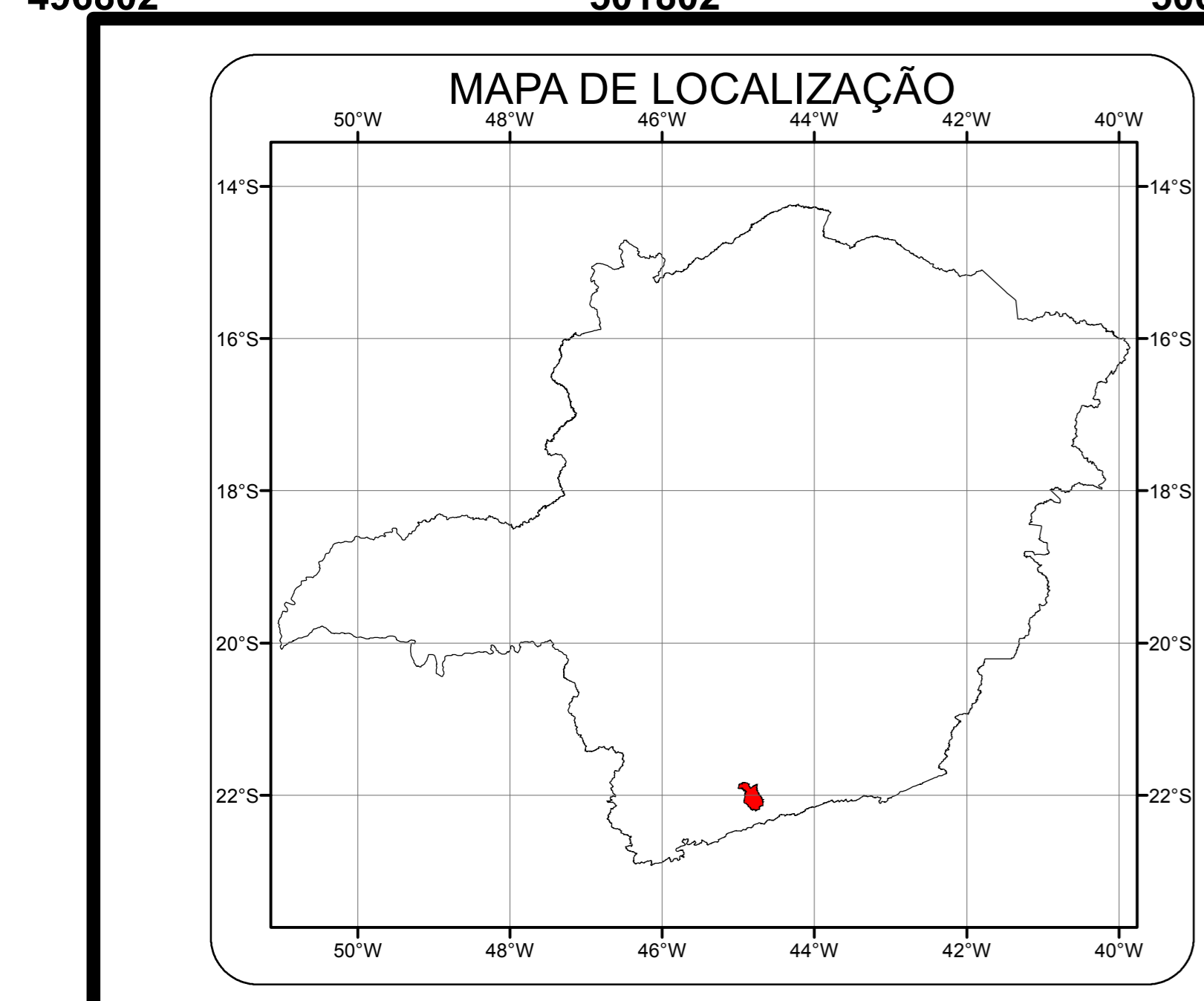
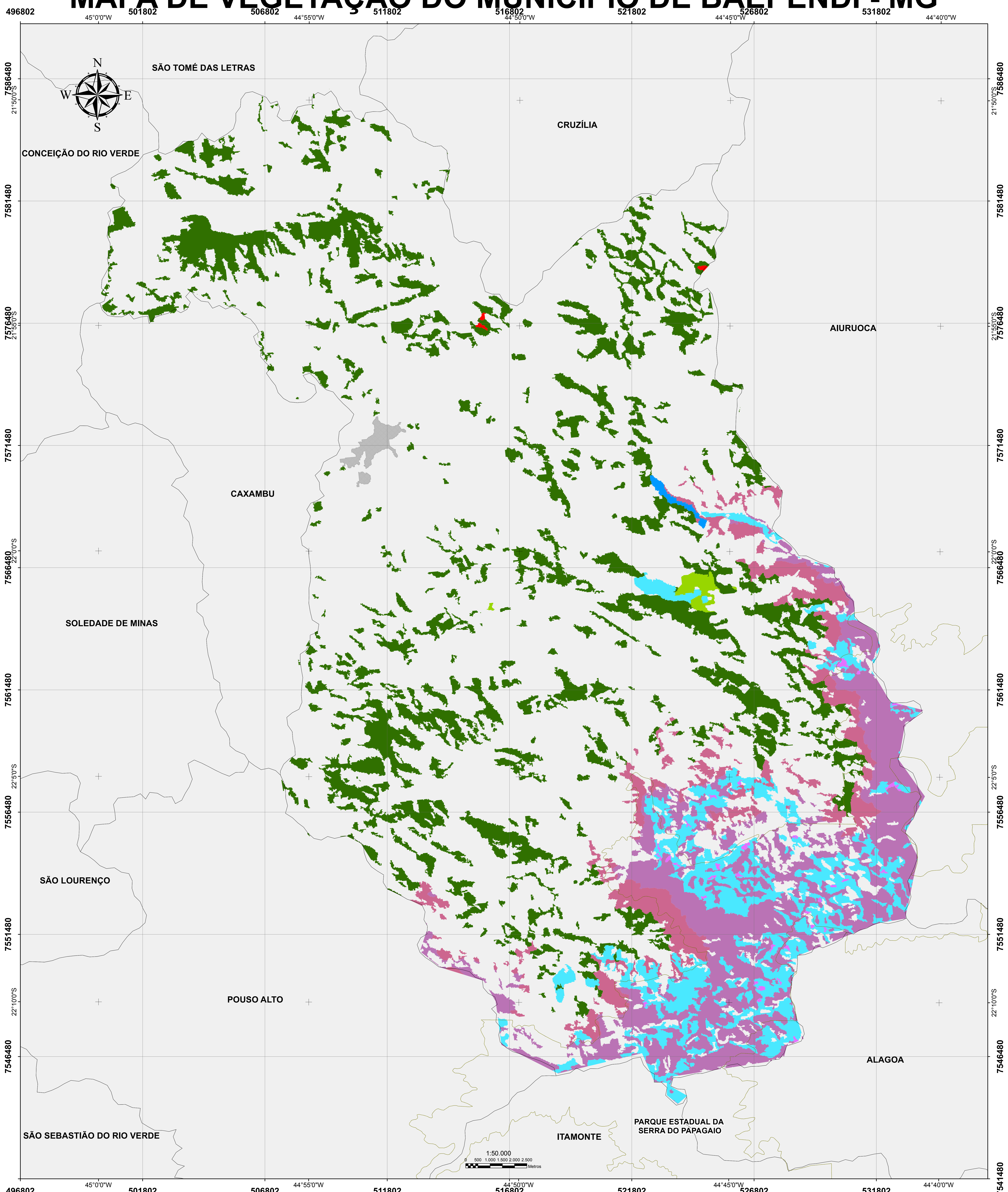

Elaboração:

Centro de Estudos e Desenvolvimento Florestais (CEDEF/IEF)
 Vila Gianetti, casa 51 Campus da Universidade Federal de Viçosa
 Viçosa/ MG - CEP: 36570-000
 Tel/ Fax: (31) 3891-0856 e (31) 3885-1656
 E-mail: cedef@meioambiente.mg.gov.br
 cedef.ief@gmail.com

EQUIPE EXECUTORA:

Ana Carolina de S. T. dos Santos - Eng. de Agrimensura e Cartográfica
 Filipe Balmant Pertili Costa - Geografia
 Gabriel de Rezende Coelho - Eng. de Agrimensura e Cartográfica
 Mariana Lemos Ferreira - Engenharia Agrícola e Ambiental
 Mateus Lacerda da Silva - Geografia
 Matheus Henrique Maia Lisboa - Eng. de Agrimensura e Cartográfica
 Nicolas Reis de Souza - Engenharia Florestal
 Rafael Gomes Siqueira - Geografia

COORDENAÇÃO:

Gilberto Fialho Moreira - Analista Ambiental IEF

PROJEÇÃO UNIVERSAL TRANSVERSA DE MERCATOR
 DATUM SIRGAS 2000 - FUSO 23 SUL

BASE DE DADOS:
 Instituto Brasileiro de Geografia e Estatística - IBGE
 Instituto Estadual de Florestas - IEF
 Mapa da Cobertura Vegetal de Minas Gerais, 2009 - ZEE - UFLA

Layout Produzido em folha A0.

Convenções

Vegetação

- Campo
- Campo rupestre
- Cerrado
- Eucalipto
- Floresta estacional semidecidual montana
- Floresta ombrófila alto montana
- Floresta ombrófila montana
- Urbanização
- Água

Limites

- Unidades de conservação
- Municípios vizinhos