

MAPA DE VIAS DO MUNICÍPIO DE BAEPENDI - MG

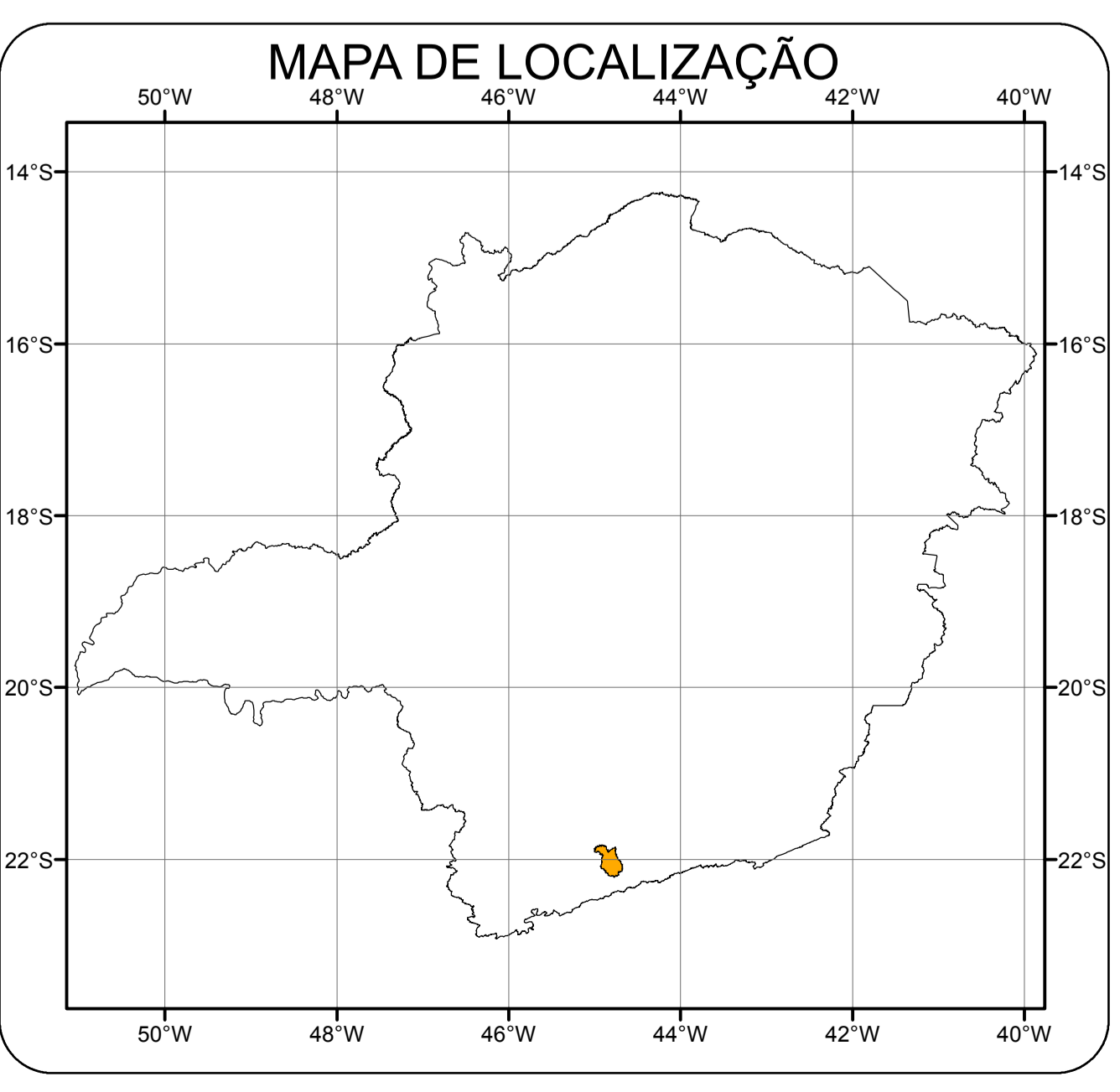
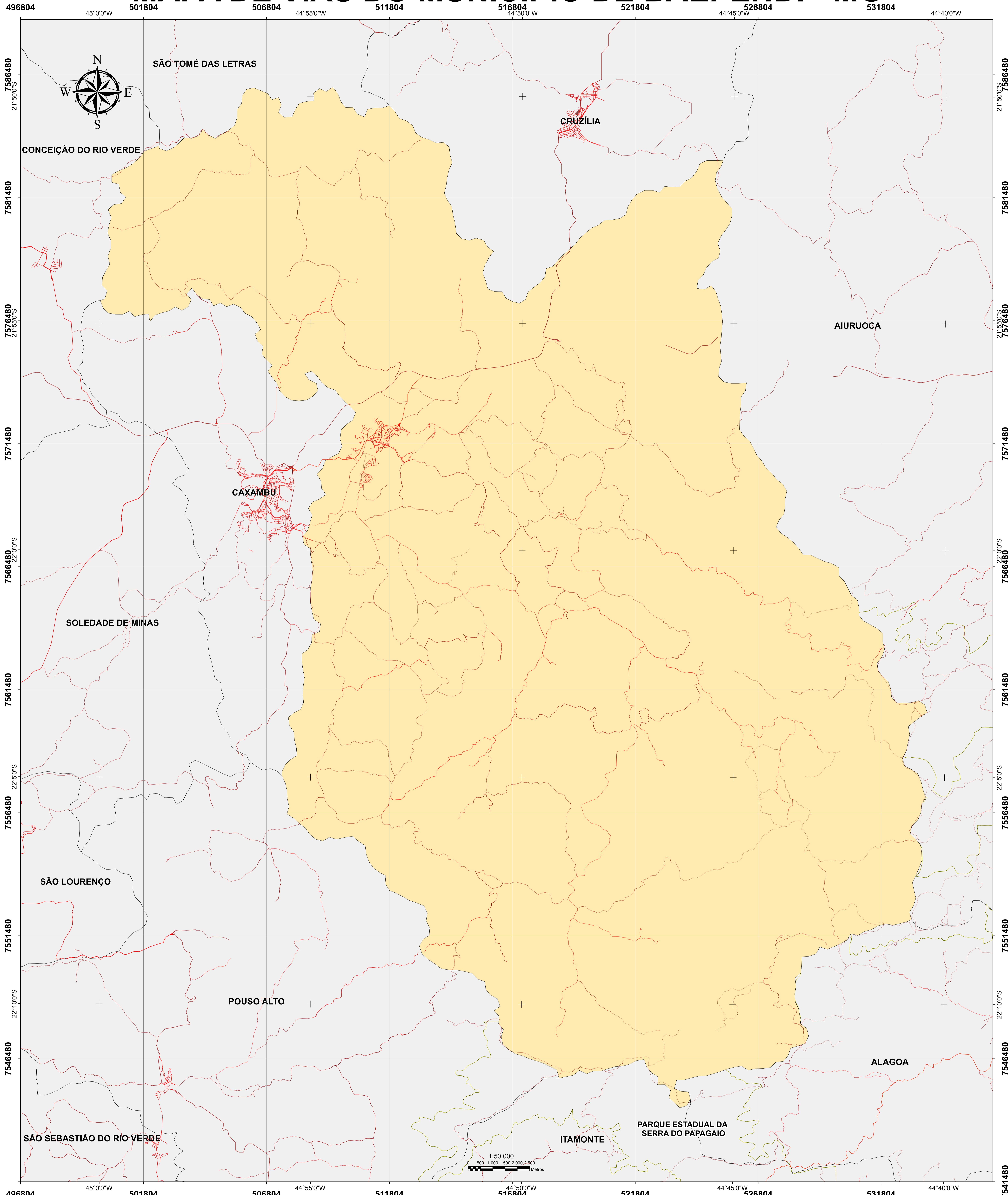

Elaboração:

Centro de Estudos e Desenvolvimento Florestais (CEDEF/IEF)
 Vila Gianetti, casa 51 Campus da Universidade Federal de Viçosa
 Viçosa/ MG - CEP: 36570-000
 Tel/ Fax: (31) 3891-0856 e (31) 3885-1656
 E-mail: cedef@meioambiente.mg.gov.br
 cedef.ief@gmail.com

EQUIPE EXECUTORA:
 Bismarck Soares Matos Santos - Eng. de Agrimensura e Cartográfica
 Matheus Fernandes Silva - Agronomia
 Nicolas Reis de Souza - Engenharia Florestal
 Paulo Alexandre Soares Barros de Ceita - Engenharia Ambiental
 Rafael Gomes Siqueira - Geografia

COORDENAÇÃO:
 Gilberto Fialho Moreira - Analista Ambiental IEF

**PROJEÇÃO UNIVERSAL TRANSVERSA DE MERCATOR
 DATUM SIRGAS 2000 - FUSO 23 SUL**

BASE DE DADOS:
 Instituto Brasileiro de Geografia e Estatística - IBGE
 Instituto Estadual de Florestas - IEF
 Mapas rodoviários e urbanos do Brasil - Tracksource

Layout Produzido em folha A0.

Convenções

Vias

Acesso	Rodovia municipal
Avenida	Rua
Estrada	Terra
Rodovia estadual	Trilha
Rodovia federal	

Limites

Unidades de Conservação
Municípios vizinhos